BEILAGE 8

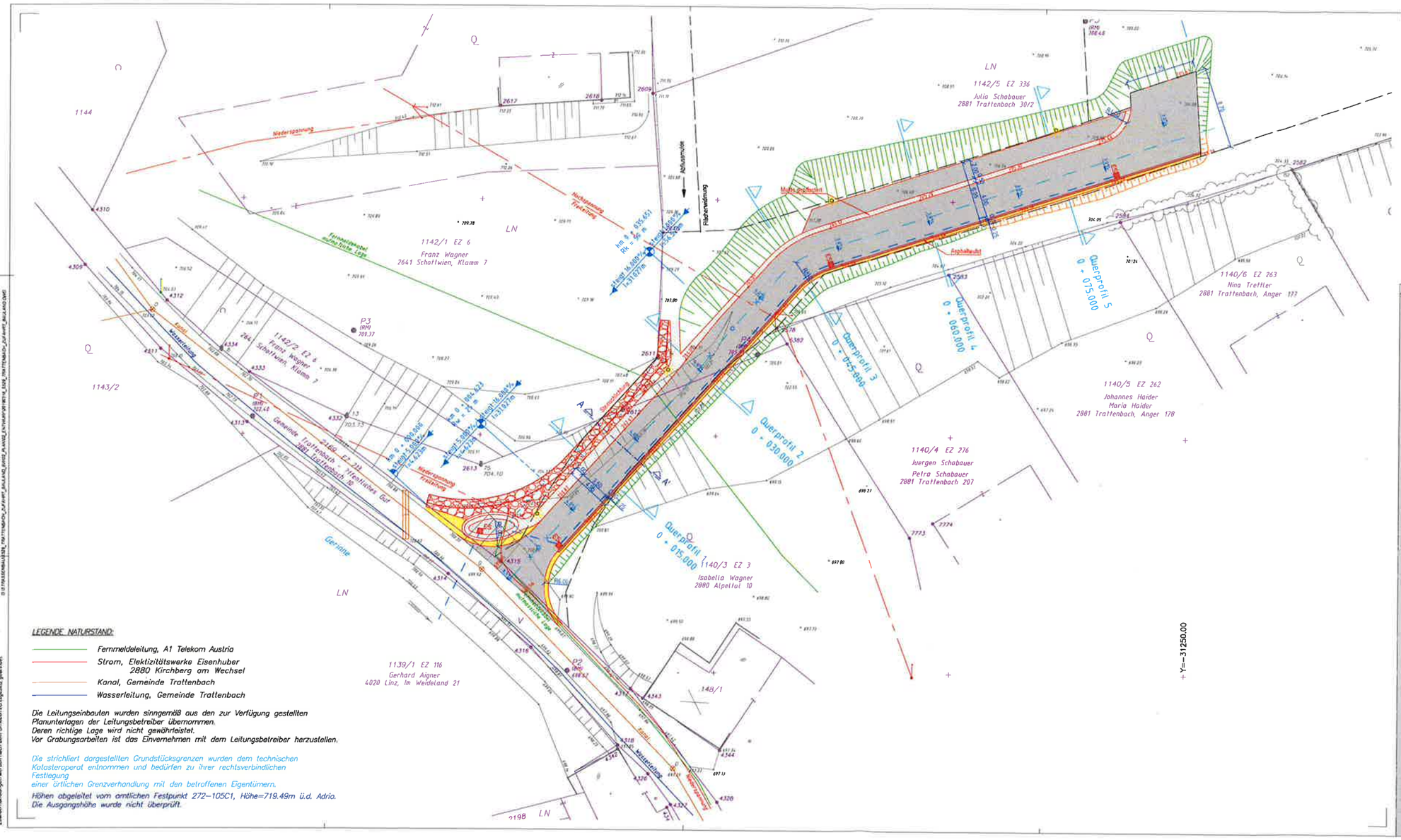

PLANGROSSE: 0.42 m²

LEGENDE NATURSTAND:

- Fernmeldeleitung, A1 Telekom Austria
- Strom, Elektizitätswerke Eisenhuber 2880 Kirchberg am Wechsel
- Kanal, Gemeinde Trattenbach
- Wasserleitung, Gemeinde Trattenbach

Die Leitungseinbauten wurden sinngemäß aus den zur Verfügung gestellten Planunterlagen der Leitungsbetreiber übernommen.
Deren richtige Lage wird nicht gewährleistet.
Vor Grabungsarbeiten ist das Einvernehmen mit dem Leitungsbetreiber herzustellen.

Die strichliert dargestellten Grundstücksgrenzen wurden dem technischen Katasteroperat entnommen und bedürfen zu ihrer rechtsverbindlichen Festlegung einer örtlichen Grenzverhandlung mit den betroffenen Eigentümern.

Höhen abgeleitet vom amtlichen Festpunkt 272-105C1, Höhe=719.49m ü.d. Adria.
Die Ausgangshöhe wurde nicht überprüft.

LEGENDE:

- Neu Allgemein
- Grundgrenze
- Asphalt Neu
- Böschung
- Mulde gepflastert
- Bestandshöhen 999.99
- Projektshöhen 999.99
- Fertigteil - Einlaufschacht neu ES
- Beleuchtung

N W O S

Entwurf

Projekt
Errichtung Zufahrt Bauland
2881 Trattenbach

Bauwerber: xxx

Baubehörde: xxx

Grundeigentümer: xxx

Planverfasser: kosaplaner

Inhalt
Blatt 2.1
Lageplan

Index / Datum	Verfasser	Art der Änderung

VORABZUG

Index

Plannummer: S529 / 02 / 2.1

Massstab: 1:200

Datum Erstellung: 18.03.2019

gezeichnet: sm

kosaplaner

kosaplaner gmbh
Arndtstraße 29/1
2544 Leobersdorf
T +43 2256 20416
buero@kosaplaner.at
www.kosaplaner.at

Dieser Plan ist unser geistiges Eigentum und darf nur mit ausdrücklicher Einwilligung verwendet, verändert und vervielfältigt werden. Zuwiderhandlungen werden nach dem Urheberrechtsgesetz geahndet.